

ПРОЕКТ МЕЖЕВАНИЯ ТЕРРИТОРИИ МАТЕРИАЛЫ ПО ОСНОВАНИЮ  
 для строительства объекта АО "Самаранефтегаз": "Сбор нефти и газа со скважины №№ 49, 52, 56, 57 Южно-Орловского месторождения",  
 на территории муниципального района Сергиевский в границах сельского поселения Черновка

№	Кординаты	Углы	Узлы	Длина	Направление
1	218 000.00	90°00'00"	218 000.00	0.00	0.00
2	218 000.00	90°00'00"	218 000.00	0.00	0.00
3	218 000.00	90°00'00"	218 000.00	0.00	0.00
4	218 000.00	90°00'00"	218 000.00	0.00	0.00
5	218 000.00	90°00'00"	218 000.00	0.00	0.00
6	218 000.00	90°00'00"	218 000.00	0.00	0.00
7	218 000.00	90°00'00"	218 000.00	0.00	0.00
8	218 000.00	90°00'00"	218 000.00	0.00	0.00
9	218 000.00	90°00'00"	218 000.00	0.00	0.00
10	218 000.00	90°00'00"	218 000.00	0.00	0.00
11	218 000.00	90°00'00"	218 000.00	0.00	0.00
12	218 000.00	90°00'00"	218 000.00	0.00	0.00
13	218 000.00	90°00'00"	218 000.00	0.00	0.00
14	218 000.00	90°00'00"	218 000.00	0.00	0.00
15	218 000.00	90°00'00"	218 000.00	0.00	0.00
16	218 000.00	90°00'00"	218 000.00	0.00	0.00
17	218 000.00	90°00'00"	218 000.00	0.00	0.00
18	218 000.00	90°00'00"	218 000.00	0.00	0.00
19	218 000.00	90°00'00"	218 000.00	0.00	0.00
20	218 000.00	90°00'00"	218 000.00	0.00	0.00
21	218 000.00	90°00'00"	218 000.00	0.00	0.00
22	218 000.00	90°00'00"	218 000.00	0.00	0.00
23	218 000.00	90°00'00"	218 000.00	0.00	0.00
24	218 000.00	90°00'00"	218 000.00	0.00	0.00
25	218 000.00	90°00'00"	218 000.00	0.00	0.00
26	218 000.00	90°00'00"	218 000.00	0.00	0.00
27	218 000.00	90°00'00"	218 000.00	0.00	0.00
28	218 000.00	90°00'00"	218 000.00	0.00	0.00
29	218 000.00	90°00'00"	218 000.00	0.00	0.00
30	218 000.00	90°00'00"	218 000.00	0.00	0.00
31	218 000.00	90°00'00"	218 000.00	0.00	0.00
32	218 000.00	90°00'00"	218 000.00	0.00	0.00
33	218 000.00	90°00'00"	218 000.00	0.00	0.00
34	218 000.00	90°00'00"	218 000.00	0.00	0.00
35	218 000.00	90°00'00"	218 000.00	0.00	0.00
36	218 000.00	90°00'00"	218 000.00	0.00	0.00
37	218 000.00	90°00'00"	218 000.00	0.00	0.00
38	218 000.00	90°00'00"	218 000.00	0.00	0.00
39	218 000.00	90°00'00"	218 000.00	0.00	0.00
40	218 000.00	90°00'00"	218 000.00	0.00	0.00
41	218 000.00	90°00'00"	218 000.00	0.00	0.00
42	218 000.00	90°00'00"	218 000.00	0.00	0.00
43	218 000.00	90°00'00"	218 000.00	0.00	0.00
44	218 000.00	90°00'00"	218 000.00	0.00	0.00
45	218 000.00	90°00'00"	218 000.00	0.00	0.00
46	218 000.00	90°00'00"	218 000.00	0.00	0.00
47	218 000.00	90°00'00"	218 000.00	0.00	0.00
48	218 000.00	90°00'00"	218 000.00	0.00	0.00
49	218 000.00	90°00'00"	218 000.00	0.00	0.00
50	218 000.00	90°00'00"	218 000.00	0.00	0.00
51	218 000.00	90°00'00"	218 000.00	0.00	0.00
52	218 000.00	90°00'00"	218 000.00	0.00	0.00
53	218 000.00	90°00'00"	218 000.00	0.00	0.00
54	218 000.00	90°00'00"	218 000.00	0.00	0.00
55	218 000.00	90°00'00"	218 000.00	0.00	0.00
56	218 000.00	90°00'00"	218 000.00	0.00	0.00
57	218 000.00	90°00'00"	218 000.00	0.00	0.00
58	218 000.00	90°00'00"	218 000.00	0.00	0.00
59	218 000.00	90°00'00"	218 000.00	0.00	0.00
60	218 000.00	90°00'00"	218 000.00	0.00	0.00
61	218 000.00	90°00'00"	218 000.00	0.00	0.00
62	218 000.00	90°00'00"	218 000.00	0.00	0.00
63	218 000.00	90°00'00"	218 000.00	0.00	0.00
64	218 000.00	90°00'00"	218 000.00	0.00	0.00
65	218 000.00	90°00'00"	218 000.00	0.00	0.00
66	218 000.00	90°00'00"	218 000.00	0.00	0.00
67	218 000.00	90°00'00"	218 000.00	0.00	0.00
68	218 000.00	90°00'00"	218 000.00	0.00	0.00
69	218 000.00	90°00'00"	218 000.00	0.00	0.00
70	218 000.00	90°00'00"	218 000.00	0.00	0.00
71	218 000.00	90°00'00"	218 000.00	0.00	0.00
72	218 000.00	90°00'00"	218 000.00	0.00	0.00
73	218 000.00	90°00'00"	218 000.00	0.00	0.00
74	218 000.00	90°00'00"	218 000.00	0.00	0.00
75	218 000.00	90°00'00"	218 000.00	0.00	0.00
76	218 000.00	90°00'00"	218 000.00	0.00	0.00
77	218 000.00	90°00'00"	218 000.00	0.00	0.00
78	218 000.00	90°00'00"	218 000.00	0.00	0.00
79	218 000.00	90°00'00"	218 000.00	0.00	0.00
80	218 000.00	90°00'00"	218 000.00	0.00	0.00
81	218 000.00	90°00'00"	218 000.00	0.00	0.00
82	218 000.00	90°00'00"	218 000.00	0.00	0.00
83	218 000.00	90°00'00"	218 000.00	0.00	0.00
84	218 000.00	90°00'00"	218 000.00	0.00	0.00
85	218 000.00	90°00'00"	218 000.00	0.00	0.00
86	218 000.00	90°00'00"	218 000.00	0.00	0.00
87	218 000.00	90°00'00"	218 000.00	0.00	0.00
88	218 000.00	90°00'00"	218 000.00	0.00	0.00
89	218 000.00	90°00'00"	218 000.00	0.00	0.00
90	218 000.00	90°00'00"	218 000.00	0.00	0.00
91	218 000.00	90°00'00"	218 000.00	0.00	0.00
92	218 000.00	90°00'00"	218 000.00	0.00	0.00
93	218 000.00	90°00'00"	218 000.00	0.00	0.00
94	218 000.00	90°00'00"	218 000.00	0.00	0.00
95	218 000.00	90°00'00"	218 000.00	0.00	0.00
96	218 000.00	90°00'00"	218 000.00	0.00	0.00
97	218 000.00	90°00'00"	218 000.00	0.00	0.00
98	218 000.00	90°00'00"	218 000.00	0.00	0.00
99	218 000.00	90°00'00"	218 000.00	0.00	0.00
100	218 000.00	90°00'00"	218 000.00	0.00	0.00

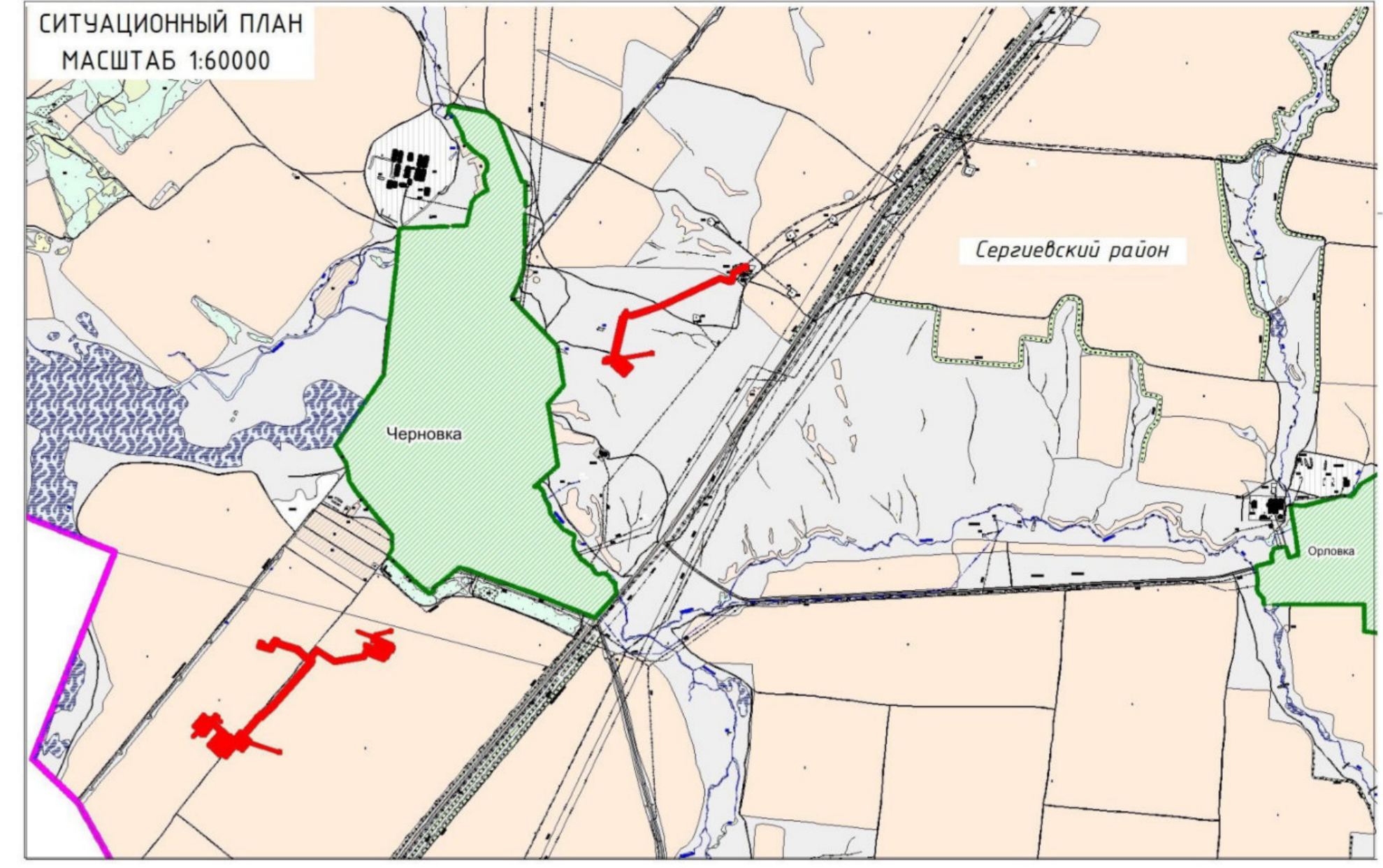
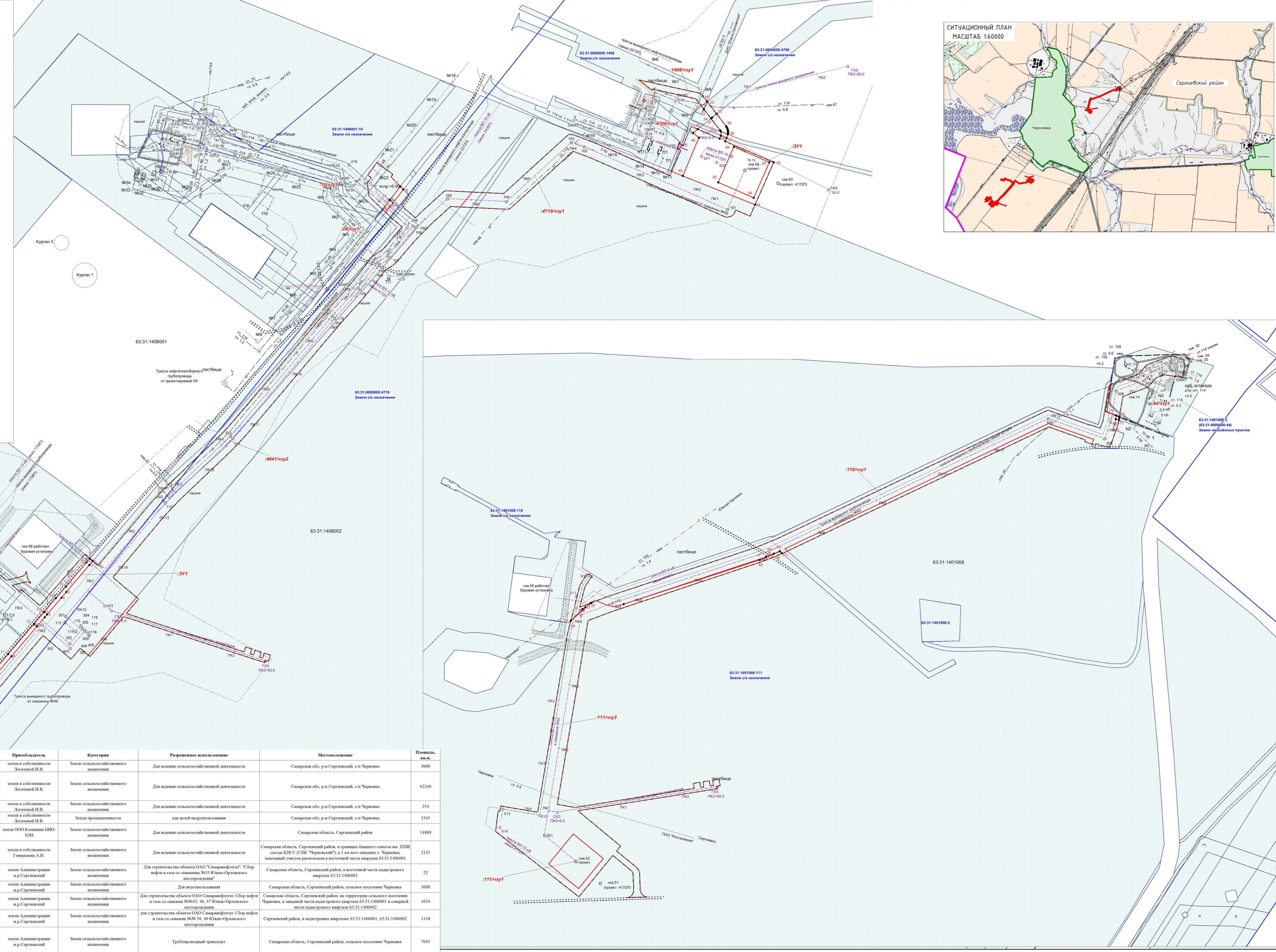

№	Кадастровый номер	Обозначение	Характеристика части	Привладелец	Категория	Разрешенное использование	Местоположение	Площадь, кв.м.
1	63:31:0000000:4841	-4841/чпу1	под строительство скважины №57	Логачев И.В.	Земли сельскохозяйственного назначения	Для ведения сельскохозяйственной деятельности	Самарская обл., р-н Сергиевский, с/п Черновка	3600
2	63:31:0000000:4841	-4841/чпу2	проектируемая подъездная дорога к площадке скважины № 57, трасса ВЛ-10кВ в скважине №57, трасса ВЛ-10кВ в скважине №49, для обустройства скважины №49, Трасса выходящего трубопровода от скважины №49, проектируемая подъездная дорога к площадке ИУ	Логачев И.В.	Земли сельскохозяйственного назначения	Для ведения сельскохозяйственной деятельности	Самарская обл., р-н Сергиевский, с/п Черновка	62240
3	63:31:0000000:4841	-4841/чпу	под строительство скважины №49	земли в собственности Логачев И.В.	Земли сельскохозяйственного назначения	Для ведения сельскохозяйственной деятельности	Самарская обл., р-н Сергиевский, с/п Черновка	254
4	63:31:1406001:33	-33/чпу	под строительство скважины №49	земли в собственности Логачев И.В.	Земли сельскохозяйственного назначения	для целей нерасширения	Самарская обл., р-н Сергиевский, с/п Черновка	3345
5	63:31:0000000:4719	-4719/чпу1	Площадка ИУ, трасса линии анодного заземления, трасса выходящего трубопровода от скважины №56, для обустройства скважины №56	земли ООО Компани БИО-ТОН	Земли сельскохозяйственного назначения	Для ведения сельскохозяйственной деятельности	Самарская область, Сергиевский район	14888
6	63:31:1406001:10	-10/чпу1	Трасса нефтегазоборного трубопровода от проектируемой ИУ, площадка узла приема ОУ на нефтегазоборном трубопроводе	земли в собственности Говарлова А.Н.	Земли сельскохозяйственного назначения	Для ведения сельскохозяйственной деятельности	Самарская область, Сергиевский район, в границах бывшего совхоза им. XXIII съезда КПСС (СВК "Черновский") в 1 км юго-западнее с. Черновка, земельный участок расположен в восточной части кадастрового квартала 63:31:1406001	2135
7	63:31:1406001:24	-24/чпу1	Площадка узла приема ОУ на нефтегазоборном трубопроводе, трасса нефтегазоборного трубопровода от проектируемой ИУ	земли Администрации м.р.Сергиевский	Земли сельскохозяйственного назначения	Для строительства объекта ОАО "Самаранефтегаз": "Сбор нефти и газа со скважины №35 Южно-Орловского месторождения"	Самарская область, Сергиевский район, в восточной части кадастрового квартала 63:31:1406001	23
8	63:31:1406002	-3У1	под строительство скважины №56	земли Администрации м.р.Сергиевский	Земли сельскохозяйственного назначения	Для использования	Самарская область, Сергиевский район, сельское поселение Черновка	3600
9	63:31:0000000:4700	-4700/чпу1	Трасса ВЛ-10 кВ в площадке ИУ, Трасса нефтегазоборного трубопровода от проектируемой ИУ	земли Администрации м.р.Сергиевский	Земли сельскохозяйственного назначения	Для строительства объекта ОАО "Самаранефтегаз": "Сбор нефти и газа со скважины №49, 52, 56, 57 Южно-Орловского месторождения"	Самарская область, Сергиевский район, в западной части кадастрового квартала 63:31:1406001 и северной части кадастрового квартала 63:31:1406002	1634
10	63:31:0000000:1408	-1408/чпу1	проектируемая подъездная дорога к площадке скважины № 56, трасса ВЛ-10кВ в скважине №56	земли Администрации м.р.Сергиевский	Земли сельскохозяйственного назначения	для строительства объекта ОАО "Самаранефтегаз": "Сбор нефти и газа со скважины №49, 52, 56, 57 Южно-Орловского месторождения"	Сергиевский район, в кадастровых кварталах 63:31:1406001, 63:31:1406002	1118
11	63:31:0000000	-3У1	Трасса выходящего трубопровода от скважины №49, Трасса выходящего трубопровода от скважины №57, Площадка ИУ, проектируемая подъездная дорога к площадке ИУ, Трасса ВЛ-10 кВ в площадке ИУ, для обустройства скважины №56, проектируемая подъездная дорога к площадке ИУ	земли Администрации м.р.Сергиевский	Земли сельскохозяйственного назначения	Трубопроводный транспорт	Самарская область, Сергиевский район, сельское поселение Черновка	7693
12	63:31:1401008:111	-111/чпу1	под строительство скважины №52	земли Администрации м.р.Сергиевский	Земли сельскохозяйственного назначения	Для размещения объектов сельскохозяйственного назначения, находящихся в территориальной зоне Сх1	Самарская область, муниципальный район Сергиевский, сельское поселение Черновка	3600
13	63:31:1401008:111	-111/чпу2	для обустройства скважины №52, проектируемая подъездная дорога к площадке скважины №52, Трасса выходящего трубопровода от скважины №52, Трасса ВЛ-10 кВ в скважине №52, трасса линии анодного заземления	земли Администрации м.р.Сергиевский	Земли сельскохозяйственного назначения	Для размещения объектов сельскохозяйственного назначения, находящихся в территориальной зоне Сх1	Самарская область, муниципальный район Сергиевский, сельское поселение Черновка	27363
14	63:31:1401008:110	-110/чпу1	проектируемая подъездная дорога к площадке скважины № 52, Узел приема ОУ на выходящем трубопроводе от скважины №52, Трасса ВЛ-10 кВ в скважине №52	земли Администрации м.р.Сергиевский	Земли сельскохозяйственного назначения	объект Сбор нефти и газа со скважины № 50 Южно-Орловского месторождения	Самарская область, муниципальный район Сергиевский, сельское поселение Черновка	17717
15	63:31:0000000:44 (63:31:1401008:3)	-44/чпу1	Трасса выходящего трубопровода от скважины №52	земли РФ	Земли населенных пунктов	Для эксплуатации Южно-Орловского месторождения нефти	Самарская область, муниципальный район Сергиевский, сельское поселение Черновка, в 3-х км северо-восточнее с. Черновка на землях СПК "Черновский"	3670

**Условные обозначения:**

- "серые линии"
- граница зоны планируемого размещения линейных объектов
- проектируемый выходящий трубопровод
- проектируемая ВЛ-6 кВ
- проектируемая линия ГАЗ
- существующий нефтепровод
- существующий ВЛ-6 кВ
- существующий газопровод

□ - граница земельного участка, сведения о которой содержатся в ЕПР

□ - граница кадастрового квартала

**ООО «СамарНИИНефтегаз»**

416111 "Сбор нефти и газа со скважины №№ 49, 52, 56, 57 Южно-Орловского месторождения", на территории муниципального района Сергиевский в границах сельского поселения Черновка

Проект межевания территории  
Графическая часть

Чертеж межевания территории  
Масштаб 1:2000

Страница: П | 1 | 1

Листов: 1

Формат: А0